ПРЕСС-РЕЛИЗ

Для возможного опубликования
со ссылкой на Новгородстат

Одна перепись и три способа принять в ней участие.

В пробной переписи 2018 года, которая проходила в Великом Новгороде, был апробирован процесс самозаписи через Интернет портал, а также проведение опросов населения на планшетных компьютерах.

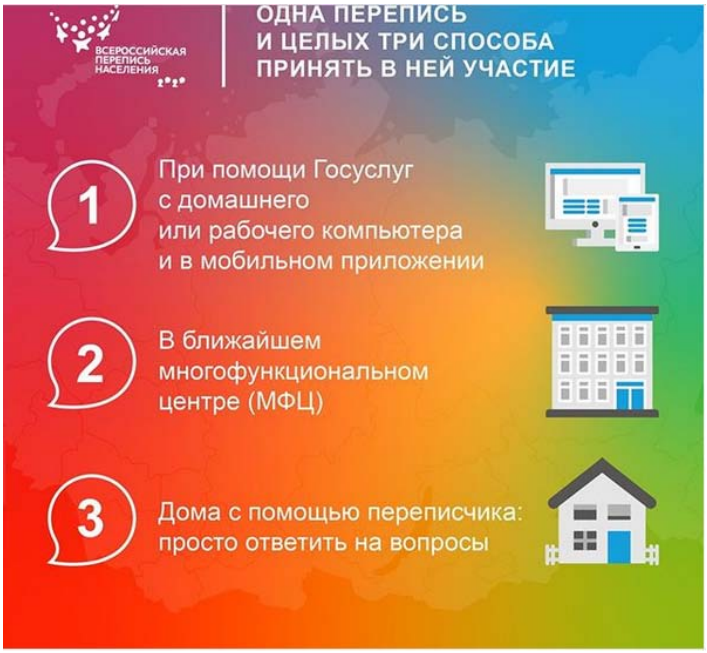

Во время проведения Всероссийской переписи населения в 2020 году жителям Новгородской области будет предоставлена возможность пройти перепись в многофункциональных центрах предоставления государственных и муниципальных услуг (МФЦ), будет организована работа стационарных переписных участков.

Переписчики придут в каждый дом, имея современные планшеты, с установленными на них картами, электронными переписными листами. Бумажные бланки будут использованы при невозможности заполнения электронных бланков переписи.

Но самое главное нововведение предстоящей переписи - это возможность самостоятельного заполнения жителями страны электронных переписных листов на Едином портале государственных услуг («Госуслуги»). При этом электронную анкету можно заполнить не только на себя, но и на членов своей семьи.